ΑΘΗΝΑΙ 1 Ὀκτωβρίου 1945

ΕΤΟΣ Α' ΑΡ. ΦΥΛ. 1
ΓΡΑΦΕΙΑ: ΚΑΝΑΡΗ 18
ΙΔΙΟΚΤΗΣΙΑ - ΔΙΕΥΘΥΝΣΙΣ
ΦΡ. Λ. ΓΑΪΤΑΝΟΣ
ΟΙΚΟΝΟΜ. ΔΙΑΧΕΙΡΙΣΤΗΣ
ΑΝ. ΕΜ. ΓΑΪΤΑΝΟΣ
ΤΙΜΗ ΦΥΛ. ΔΡ. 40

Η ΦΩΝΗ ΤΗΣ ΠΑΡΟΥ

ΔΕΚΑΠΕΝΘΗΜΕΡΟΣ ΑΝΕΞΑΡΤΗΤΟΣ ΕΦΗΜΕΡΙΣ ΟΡΓΑΝΟΝ ΤΟΥ ΛΑΟΥ ΤΗΣ ΠΑΡΟΥ

ΟΡΟΙ ΣΥΝΔΡΟΜΩΝ
Ἐσωτ. Δρχ. 800
Ἐξωτ. Δολλ. 10
Δι' ὀργανισμούς, Κοινότητας κλπ. Δρχ. 2000.

ΜΕ ΒΗΜΑΤΑ σταδερότερα ἐπὶ τὸ ἔργον

Ἡ «Φωνὴ τῆς Πάρου» ὑψώνουσα ἀπὸ σήμερον τὴν σημαίαν αὐτῆς ὑπὲρ τῶν συμφερόντων τῆς Νήσου Πάρου καὶ πρὸς ἐπικοινωνίαν τῶν ἀπανταχοῦ Παρίων εἰς τοὺς ὁποίους τελευταίως κατέστη λίαν αἰσθητὴ ἡ ἔλλειψις δημοσιογραφικοῦ ὀργάνου, ἀποδύεται εἰς ἕνα ἀγῶνα ἱερὸν καὶ κοινωφελῆ, εἰς ἕνα ἀγῶνα ἀφιλοκερδῆ ἀλλὰ ἐν ταὐτῷ καὶ εἰς ἄκρον σκληρόν.

Ὑψώνουσα τὴν σημαίαν της ἡ «Φωνὴ τῆς Πάρου», ὑπόσχεται εἰς τοὺς ἀπανταχοῦ Παρίους ὅτι θὰ τὴν τηρήτη ἀσπίλον.

Πεποισμένοι εἰς τὰς ἰδίας ἡμῶν δυνάμεις καὶ ἐκ καθαρῶς πατριωτικοῦ αἰσθήματος ὁρμώμενοι, βασιζόμεθα ἀποκλειστικῶς καὶ μόνον εἰς ἑαυτοὺς μὲ τὴν βεβαιότητα ὅτι ταχέως θὰ ἀναγνωρισθοῦν αἱ ὑπηρεσίαι μας.

Αἱ δυσκολίαι τὰς ὁποίας θὰ συναντήσωμεν πρὸς πραγματοποίησιν τῆς ὑψηλῆς ἀποστολῆς μας μᾶς εἶναι ἐκ τῶν προτέρων ἀπολύτως γνωσταί, ἀλλ' ὡς μοναδικὸν ἔρεισμα ἔχοντες τὴν πίστιν καὶ τὴν ἀποφασιστικότητά μας, δὲν θὰ κλονισθῶμεν, οὔτε ἀπὸ τὰ εἰρωνικὰ μηδιάματα τῶν χαιρεκάκων, οὔτε ἀπὸ τὴν μελαγχολικὴν δυσπιστίαν τῶν ἀπαισιοδόξων φίλλων, ἀλλ' οὔτε καὶ ἀπὸ τυχὸν κακόβουλον ἀντίδρασιν τὴν ὁποίαν θὰ συναντήσωμεν εἰς τὸν σπαρμένον ἀπὸ ἀκάνθας δρόμον μας. Θὰ προχωρήσωμεν ἀπτόητοι ὑπὲρ τῆς ἐξυπηρετήσεως τῶν συμφερόντων τῆς νήσου μας καὶ τῶν ἀγαπητῶν συμπολιτῶν μας.

Γνωρίζομεν ὡσαύτως, ὅτι ὅσον εἶναι ἀποκαρδιωτικόν, εἶναι ἄλλο τόσον ἀκριβές, ὅτι εἰς τὴν χώραν μας αἱ σημαντικώτεραι τῶν προσπαθειῶν συναντοῦν κατὰ κανόνα ἀντίδρασιν καὶ σκωμματικὴν περιφρόνησιν ἀλλὰ παρὰ ταῦτα, παρὰ τὰς ἐπικρίσεις καὶ ἀντιδράσεις αἱ ὁποῖαι πολλάκις συνετέλεσαν εἰς ἀνεπανορθώτους καταστροφάς' ὑπάρχουν οἱ μετὰ ἡρωϊσμοῦ ἐπιμένοντες εἰς τὸν σκοπόν των καὶ ἐπιτυγχάνοντες.

Οὕτω καὶ ἡ «Φωνὴ τῆς Πάρου» παραβλέπουσα τὰς ἀντιδράσεις καὶ ἐνισχυομένη μᾶλιστα ἀπὸ αὐτάς θὰ προχωρήσῃ μὲ αὐταπάρνησιν ἐπὶ τὸ ἔργον. Δὲν θὰ φεισθῇ ὑλικῶν θυσιῶν, δὲν θὰ ὑστερήσῃ εἰς προσωπικοὺς μόχθους, δὲν θὰ κλονισθῇ οὐδ' ἐπὶ στιγμήν, διότι εἶναι βεβαία, ὅτι θὰ κατορθώσῃ μὲ τὴν στοργικὴν ἀγάπην μὲ τὴν ὁποίαν θὰ τὴν περιβάλλουν οἱ ἀπανταχοῦ πάριοι καὶ τὴν αὐθόρμητον ὁλικὴν ἐνίσχυσιν αὐτῆς νὰ διέλθῃ τὸ ἀγωνιῶδες στάδιον τῆς βρεφικῆς ἡλικίας της ἵνα ὅπως θὰ τὸ εὔχεται κάθε ἄγνὸς συμπολίτης μας, κάθε συγγενὴς καὶ εἰλικρινὴς φίλος βαδίσῃ ἐφεξῆς μὲ βήματα σταρεβότερα καὶ ἀπροσκόπτως ἐπὶ τὸ ἔργον.

Ἡ «Φωνὴ τῆς Πάρου» καλεῖ ὡς ἐκ τούτου ὅλους τοὺς Παριανοὺς νὰ ἀκούσουν τὴν Φωνήν της, νὰ τὴν παρακολουθήσουν, χάριν τῆς Νήσου μας, χάριν τῆς Πάρου μας ἡ ὁποία ἔχει ἀνάγκην νὰ ἴδῃ ἠνωμένα ὅλα τὰ παιδιά της μὲ μίαν πυγμὴν νὰ ἐνδιαφερθοῦν διὰ τὸ πρὸς αὐὴν ἱερὸν καὶ ὑψηλὸν καθῆκον.

Διότι εἶναι ἀληθὲς ὅτι ἡ ἐπικρατοῦσα διὰ τὴν Πάρον μας «Παρακμή», ἡ ὁποία παρουσιάζεται εἰς τὰς ἐκδηλώσεις τῆς δημοσίας ζωῆς της ἀποτελεῖ πληγὴν ἀνιάτου νόσου τῆς ὁποίας βασικὸν αἴτιον εἶναι ἡ ἀδιαφορία. Τὸ αἴτιον αὐτὸ ἂς ἐκριζωθῇ λοιπὸν τὸ ταχύτερον, διότι εἶναι σκώληξ ἀποσυνθέσεως ὁ ὁποῖος δὲν τελευτᾷ εἰμὴ ἀφοῦ παραγάγῃ πτώματα σκωλικόβρωτα.

Συμπολῖται,

Τώρα ποὺ ἐπαύσατε πλέον νὰ αἰσθάνεσθε τὸν πόνον τῆς σκλαβιᾶς καὶ νοιώθετε τὴν μεγάλην χαρὰν τῆς ἐλευθερίας, τὴν ψυχήν σας νὰ φτερουγίζῃ. Σήμερον ποὺ εἰσθε ἐλεύθεροι ἀπὸ τὸν φόβον, ἀπὸ τὴν ἀγωνίαν, ἀπὸ τὴν αὐθαιρεσίαν, ἐλευθερωθῆτε καὶ ἀπὸ οἱονδήποτε τυχὸν πάθος. Ἰδιαιτέρως σεῖς ποὺ μέχρι σήμερον ἀδιαφορήσατε γιὰ τὰ γενικώτερα συμφέροντα τοῦ τόπου σας εἰς τὸν ὁποῖον ἐγεννήθητε καὶ ἐμεγαλώσατε, ζῆτε καὶ θὰ τελευτήσετε, σεῖς οἱ ὁποῖοι δὲν κατενοήσατε ἀκόμη ὅτι μέσα εἰς τὴν εὐτυχίαν τοῦ συνόλου κρύπτεται καὶ ἡ ἰδική σας εὐτυχία μὲ μίαν ὑπέρμετρον πνοὴν ἐνδιαφέροντος δημιουργικῆς συνεργασίας, στρέψατε ὁλόκληρον τὴν προσοχήν σας καὶ ἐπιδοθῆτε εἰς τὰ ἔργα ἐκεῖνα ποὺ ὑπαγορεύουν αἱ ἐπιδιώξεις τοῦ μεταπολεμικοῦ κόσμου.

Σεῖς οἱ ὁποῖοι πρὸ παντὸς εἰσθε εἰς θέσιν περισσότερον τῶν ἄλλων νὰ ἐνισχύσητε τὰς εὐγενεῖς ἡμῶν προσπαθείας καὶ τῶν συλλόγων σας λόγῳ τῆς πνευματικῆς σας μορφώσεως ἀλλὰ καὶ λόγῳ τῆς οἰκονομικῆς ἀνεξαρτησίας σας ἐγκαταλείψατε τὴν ἀδιαφορίαν σας ἡ ὁποία εἶναι τραγικὴ ἐνκληματική, βέβαιοι ὅτι βαδίζοντες εἰς μίαν σύντομον ἐπαύριον πρὸς τὸν δρόμον ποὺ σᾶς ὑποδεικνύομεν θὰ ὁδηγηθῆτε εἰς τὴν πραγματοποίησιν ἔργων μεγίστης ἐκπολιτιστικῆς σημασίας καὶ θὰ δημιουργήσητε μίαν ζωὴν νέαν, ἐντελῶς καινούργιαν ζωήν, ζωὴν γεμάτην ἀπὸ ἀληθινὲς πνοὲς ἑνὸς ἐνδιαφέροντος στοργικοῦ εἰλικρινοῦς ἀνιδιοτελείας.

Ἀπὸ σήμερον ὅλοι μαζὺ ἡνωμένοι ἂς ἐπιδιώξωμεν τὴν πνευματικήν, ἠθικήν, ἐξωραϊστικὴν καὶ καλαισθητικὴν προαγωγήν, τῆς νήσου μας. Ἂς ἀφοσιωθῶμεν ὁλοψύχως εἰς τὴν ἀνάπτυξιν τῆς δεδροκομίας. Ἂς καταβάλωμεν ἀδιάκοπον καὶ συνεχῆ προσπάθειαν διὰ νὰ δεχθῇ ἐν λίαν προσεχῆ μέλλοντι τοὺς ταξιδιώτας εὐπροσώπως διὰ τῆς ὀργανώσεως ἀπὸ τοῦδε τῆς ἀνέτου καὶ εὐχαρίστου μεταβάσεως καὶ διαβιώσεως αὐτῶν καὶ γενικώτερον τὴν ἱκανοποίησιν ὅσον τὸ δυνατὸν καλλίτερον τοῦ σκοποῦ τῶν ταξιδίων των. Ἂς ἐνδιαφερθῶμεν διὰ τὸν προσκοπισμόν, τὸν ἀθλητισμὸν καὶ τὴν φυσιολατρείαν, τέλος δὲ ἂς ἡνώσωμεν τὰς φάλαγγας τῶν τοπικῶν συλλόγων τῆς νήσου μας ἀφοῦ κανὼν εἶναι, ὅτι μόνον διὰ τῆς ἑνώσεως καὶ εἰλικρινοῦς συνεργασίας ἀποκτᾶται ἡ ἰσχὺς διὰ τῆς ὁποίας πραγματοποιοῦνται τὰ μεγάλα αὐτὰ ἔργα.

Ἡ «Φωνὴ τῆς Πάρου» κατερχομένη εἰς τὸν ὡραῖον αὐτὸν ἀγῶνα ὡς ἐφημερὶς ὅλων τῶν Παριανῶν, μακρὰν πάσης πολιτικῆς ἀναμίξεως, ἀνήκει μόνον εἰς τοὺς Παριανούς. Συγκενικοὶ ἢ φιλικοὶ δεσμοὶ δὲν θὰ ἐπηρεάσουν οὐδαμῶς ἐνώπιον τῶν γενικῶν συμφερόντων. Τὰς καλὰς ὁμαδικὰς ἢ ἀτομικὰς προσπαθείας καὶ πράξεις θὰ τὰς ἐπαινῇ καὶ θὰ τὰς ἐνισχύῃ ὅπως θὰ ἐλέγχῃ αὐστηρῶς πᾶν ὅ,τι εἴτε ἀμέσως εἴτε ἐμμέσως κρίνεται ὑπ' αὐτῆς ἐπιζήμιον διὰ τὰ γενικὰ συμφέροντα τῆς νήσου μας καὶ τοῦ λαοῦ της.

Μὲ ἕνα τοιοῦτον πρόγραμμα καὶ μὲ τοιαύτας ἀρχὰς ἐμφανιζομένη, ἐλπίζομεν ὅτι θὰ καταστῇ ὁ ἀχώριστος σύντροφος καὶ ὁ συνδετικὸς κρίκος τῶν Παριανῶν ὁπουδήποτε καὶ ἂν εὑρίσκωνται διὰ νὰ ζήσῃ νὰ τοὺς ἐξυπηρετήσῃ.

Φραγκίσκος Λ. Γαϊτάνος

ΑΠΟ ΤΙΣ ΩΜΟΡΦΙΕΣ ΤΟΥ ΝΗΣΙΟΥ ΜΑΣ

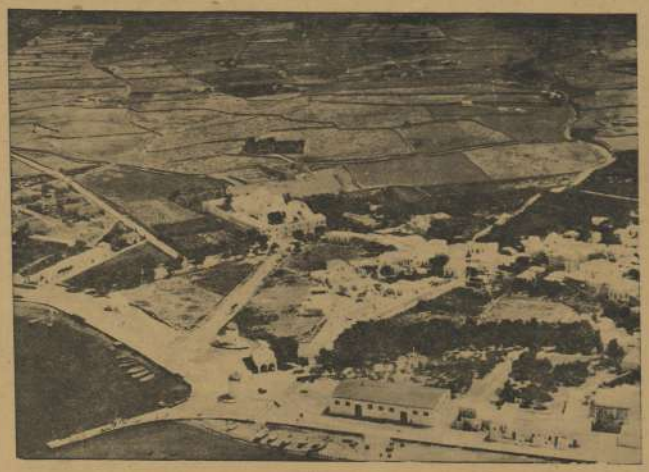

Ἡ ἀπὸ ἀεροπλάνου ληφθεῖσα πανοραμική ἄποψις τῆς πρωτευούσης Πάρου Παροικίας μὲ τὴν ὡραίαν ρυμοτομίαν της καὶ τὸν μεγαλοπρεπῆ καὶ ἱστορικὸν ναὸν τῆς Ἑκατονταπυλιανῆς.

ΠΡΟΣ ΤΟΥΣ ΣΥΜΠΟΛΙΤΑΣ ΜΑΣ

Συμπολῖται,

Εἰς τὴν πατρίδα σας θὰ προσφέρετε μεγίστην ὑπηρεσίαν, τὸν ἑαυτόν σας θὰ ἐξυπηρετήσετε σπουδαίως καὶ τὰ ξενητευμένα παιδιά τῆς Πάρου, ἐὰν προθυμοποιηθῆτε νὰ μᾶς γνωρίσετε τὸ ὀνοματεπώνυμον καὶ τὴν διεύθυνσιν ὅλων ἐκείνων οἱ ὁποῖοι διαμένουν μακρὰν τῆς γενετείρας των.

Οἱ κ. κ. Πρόεδροι τῶν Κοινοτήτων παρεκλήθησαν θερμῶς νὰ συγκεντρώσουν τὰ στοιχεῖα αὐτὰ καὶ νὰ μᾶς ἀποστείλουν τὸ ταχύτερον τὸν σχετικὸν πίνακα.

Γράψατέ μας ἐν συντομίᾳ ὅ,τι ἐπιθυμεῖτε διὰ τοὺς ἐν τῷ ἐξωτερικῷ ἰδίᾳ διαμένοντας Παριανούς. Διὰ τῆς «Φωνῆς τῆς Πάρου» θὰ ἐπικοινωνῆτε μαζὺ των, διότι θὰ τοὺς ἀποστέλλεται ἀνελλιπῶς. Μὴν ἀμφιβάλλετε ὅτι θὰ χαροῦν ἰδιαιτέρως.

Η ΔΙΑΦΗΜΙΣΙΣ ΤΗΣ ΠΑΡΟΥ

Ἡ ἑορτὴ τῆς Ἑκαντονταπυλιανῆς

Ἡ «Φωνὴ τῆς Πάρου» παρουσιάζει εἰς τὸ κυκλοφοροῦν πρῶτον φύλλον της τὴν ἀπὸ ἀεροπλάνου ληφθεῖσαν πανοραματικὴν ἄποψιν τῆς Πρωτεούσης Πάρου, ἡ ὁποία ἐτέθη εἰς τὴν διάθεσιν της χάριν εἰς τὰς ἐνεργείας καὶ φιλικὰς σχέσεις τοῦ Διευθυντοῦ της μετὰ τῶν ἀρμοδίων.

Ἡ ἐπιτυχία αὐτὴ τῆς «Φωνῆς Πάρου» εἶναι ἡ πρώτη ἐκ τῶν πολλῶν τὰς ὁποίας ἐλπίζει νὰ παρουσιάσῃ εἰς τοὺς Παριανοὺς σὺν τῷ προιόδῳ τοῦ χρόνου, διότι δέον νὰ προστεθῇ ὅτι ἡ φωτογραφία αὐτὴ ὄχι μόνον δὲν ἦτο εὔκολον νὰ γοητευθῇ ἀλλὰ εἶναι καὶ ἡ μόνη ἡ ὁποία ἔχει ἐξαιρετικὴν ἐπιτυχίαν ἐξ ὅσων ἔχουν ληφθῆ μέχρι σήμερον.

Οἱ Πάροι πρέπει ὅλοι ἀνεξαιρέτως νὰ ἀγοράσουν τὴν «Φωνὴ τῆς Πάρου» τῆς ὁποίας ἀφοῦ διαβάσουν τὸ περιεχόμεναν μὲ προσοχὴν νὰ μὴ παραλήψουν νὰ τὴν ταχυδρομήσουν εἰς τοὺς ἐκτὸς τῆς Πάρου μὴ Παρίους φίλους των χάριν διαφημίσεως τῆς νήσου. Ὁ καθεὶς ἀντιλαμβάνεται πόσην μεγάλην σημασίαν θὰ ἔχῃ αὐτὸ διὰ τὸν τουρισμόν της.

Ὅσοι ἐπιθυμοῦν ν' ἀποκτήσουν ἓν ἢ καὶ πλείονα ἀντίτυπα εἰς οἱονδήποτε μέγεθος ὡς καὶ Κάρτ-ποστὰλ εἰμεθα πρόθυμοι νὰ τοὺς ἐξυπηρετήσωμεν.

Ὅσοι ἀπὸ τοὺς Παριανοὺς ἔχουν καλλιτεχνικὰς φωτογραφίας ὡραίων τοπίων καὶ γενικώτερον τῆς ζωῆς της παρακαλοῦνται νὰ μᾶς τὰς στήλωνν. Τὰ πρωτότυπα θὰ ἐπιστρέφωνται εἰς τοὺς δικαιούχους δημοσιευομένων ἐκείνων αἱ ὁποῖαι θὰ κρίνωνται παρὰ τῆς εἰδικῆς ὑπηρεσίας μας ἄξιαι λόγου.

Ἐν ἐφημερίς μας λίαν προσεχῶς θὰ καταβάλῃ πᾶσαν προσπάθειαν ν' ἀποστείλῃ εἰδικὸν φωτογράφον διὰ τὴν λῆψιν φωτογραφιῶν ὅλων τῶν ἀξιοθεάτων μερῶν τῆς Πάρου καὶ Ἀντιπάρου καθὼς καὶ εἰκόνας ἀπὸ τὴν ζωήν των. Ἰδιαιτέρως θὰ προβῇ εἰς τὴν φωτογραφησιν τοῦ Ναοῦ τῆς Ἑκατονταπυλιανῆς ἐξωτερικῶς καὶ ἐσωτερικῶς, τῶν ἱστορικῶν Μονῶν Λογγοβάρδας—Χριστοῦ καὶ τῆς ζωῆς τῶν Καλογήρων καὶ Καλογραιῶν ὡς καὶ ἄλλων τοιούτων πρὸς ἔκδοσιν καλλιτεχνικοῦ ἄλμπουμ, φωτογραφιῶν διαφόρων μεγεθῶν καὶ κάρτ-ποσταλ πρὸς διαφήμισιν τῆς νήσου.

Τὸ κομψότατον αὐτὸ ἄλμπουμ τὸ ὁποῖον θὰ εἶναι ἐφάμιλλον τῶν ἐν Εὐρώπῃ τοιούτων θὰ εἶναι τὸ καλλίτερον στολίδι τῶν ἀριστοκρατικῶν σαλονιῶν τῶν ξενοδοχείων κλπ., ἡ πρακτικωτέρα δὲ καὶ ἀποτελεσματικωτέρα διαφήμισις διὰ τὸν Τουρισμὸν τῆς νήσου μας.

Ὅλλοι οἱ σύλλογοι τῆς Πάρου καὶ ὅλοι οἱ Παριανοὶ ἂς μᾶς βοηθήσουν πρὸς συντονισμὸν τῆς προσπαθείας μας ἡ ὁποία εἶναι ἐξαιρετικῆς σπουδαιότητος καὶ σημασίας.

Συμπολῖται,

Σᾶς καλοῦμεν ἀπὸ τοῦδε νὰ μᾶς βοηθήσετε ὅλοι σας μηδενὸς ἐξαιρουμένου καὶ εἰς μίαν ἄλλην ἐπίσης σοβαρὰν προσπάθειάν μας εἰς τὴν μεγάλην προπαρασκευαστικὴν ἐργασίαν ποὺ ἀπαιτεῖται διὰ τὸν μεγαλοπρεπῆ ἑορτασμὸν τῆς Ἑκατονταπυλιανῆς μας. Ὁ ἱστορικὸς ναός μας τὸν ὁποῖον μέχρι σήμερον τὸ Κράτος ἠγνόησεν ὅπως καὶ τὸ μεγαλύτερον μέρος τοῦ λαοῦ τῆς χώρας μας πρέπει νὰ λάβῃ τὴν προσήκουσαν ἐκείνην θέσιν τὴν ὁποίαν ἀπαιτεῖ ἡ ἱστορία της.

Ἡ ἑορτὴ τῆς Ἑκατονταπυλιανῆς μας πρέπει νὰ προσλάβῃ χαρακτῆρα πανελλήνιον ἐνδιαφέροντος, διότι ἐπαναλαμβάνομεν τὸ ἀπαιτεῖ ἡ ἱστορία της. Σᾶς τὸ ὑποσχόμεθα αὐτὸ συμπολῖται, ἀρκεῖ νὰ μᾶς βοηθήσετε. Ἀρκεῖ νὰ σᾶς ἴδωμεν ὅλους ἡνωμένους καὶ πρὸ παντὸς ἀνασυγκροτοῦντες καὶ συκνώνοντες τὰς φάλαγγας τῶν συλλόγων σας μετὰ τῶν ὁποίων θὰ συνεργασθῶμεν. Ἡ ἐπιτυχία τῆς ἐξαιρετικῆς αὐτῆς προσπαθείας μας νὰ ἴσθε ἀπολύτως βέβαιοι ὅτι θὰ σημειώσῃ ἱστορικὸν σταθμὸν διὰ τὸν Τουρισμὸν τῆς νήσου μας.

Ἡ μεγάλη Κεντρικὴ ἐν Ἀθήναις Ὀργανωτικὴ Ἐπιτροπὴ εἰς τὴν ὁποίαν θὰ λάβουν μέρος ὄχι μόνον Παριανοί, ἀλλὰ καὶ ἐκλεκτοὶ συνάδελφοι καὶ φίλοι Ἀθηναῖοι εἰδικοὶ εἰς τὴν ὀργάνωσιν ἑορτῶν καὶ πανηγύρεων καθὼς καὶ αἱ ἐν Πάρῳ ὑποπιτροπαὶ πρέπει τὰ καταρτισθοῦν τὸ ταχύτερον διὰ νὰ τεθοῦν ἐγκαίρως ἐπὶ τὸ ἔργον.

Ο ΤΟΥΡΙΣΜΟΣ ΕΝ ΠΑΡΩ

Ἀποδίδοντες μεγίστην σημασίαν εἰς τὴν ἀναπτυξιν τοῦ Τουρισμοῦ ἐν τῇ νήσῳ μας τάσσομεν αὐτὸν μεταξὺ τῶν κυριωτέρων μεταπολεμικῶν σκοπῶν μας.

Ὅλοι οἱ Παριανοὶ μὲ πίστιν ἀκλόνητον ἂς ὑποκύψωμεν εἰς τὸ κεφαλαῖόδες καθῆκον καὶ ἂς συμμετάσχωμεν ἐμπράκτως εἰς τὸ ἐπιβαλλόμενον ἔργον πρὸς ἀνύψωσιν τῶν ὅρων τοῦ λαοῦ τῆς νήσου μας. Τοῦτο θὰ ἐπιτευχθῇ ἀσφαλῶς, ὅταν ὅλοι καταναοήσωμεν ὅτι ὁ Τουρισμὸς εἶναι δι' ὅλους τοὺς λαοὺς ὁ φορεὺς ὄχι μόνον τῆς οἰκονομικῆς των ἀνορθώσεως ἀλλὰ καὶ μιᾶς νέας κοινωνικῆς μορφώσεώς των.

Ἂς ἀποβλέψωμεν ὡς ἐκ τούτου εἰς τὴν ἀνάπτυξιν τῆς Τουριστικῆς κινήσεως τῆς νήσου μας ὡς πρὸς σανίδα σωτηρίας διὰ νὰ καταστῇ ἀποδοτικὴ ἐστία ἐπανορθώσεως καὶ ἀποκαταστάσεως δυνάμεων καὶ ὑγείας εἰς τοὺς ἐκλεκτοὺς ἐπισκέπτας της.

Ἂς ἀνυψώσωμεν εἰς Παριανὸν δόγμα τὸν Τουρισμόν, ἂς τὸν καταστήσωμεν μίαν ..... τῆς νήσου. Λὲν πρέπει νὰ μείνῃ γωνιὰ τῆς Παριανῆς γῆς χωρὶς δένδρα. Ἡ ἀνάπτυξις τῆς δενδροκομίας εἰς τὴν νῆσον μας εἶναι στοιχεῖον προόδου καὶ πολιτισμοῦ.

Ρίψετε ἐν βλέμμα εἰς τὴν δημοσιευομένην φωτογραφίαν τῆς Πρωτευούσης της καὶ θὰ συμφωνήσετε ὅλοι ἀνεξαιρέτως μαζύ μας, ὅτι ἀποτελεῖ μεγίστην δυσφορίαν εἰς τὴν ὅλην παράστασιν αὐτῆς ἡ μὴ ὕπαρξις δένδρων εἰς τὰς ὄπισθεν ἰδίᾳ τῆς ἑκατονταπυλιανῆς ἐκτάσεις, αἱ ὁποῖαι εἶναι ἀνάγκη νὰ δενδροφυτευθοῦν ἀπολλοτριούμενα.

Ἀποδίδοντες ἐξαιρετικὴν σημασίαν εἰς τὴν ἀνάπτυξιν ἐν τῇ νήσῳ μας τῆς φυτικῆς ἐν γένει βλαστήσεως θὰ συνεχίσωμεν εἰς εἰδικὰ ἄρθρα μας διὰ νὰ καταναοήσετε ὅλοι σας πόσον μεγάλος εἶναι διὰ τὸν ἄνθρωπον ὁ προορισμὸς τοῦ παράγοντος αὐτοῦ τῆς Φυτικῆς Φύσεως.

Διδάσκαλοι

Σεῖς οἱ ὁποῖοι πρόκειται νὰ παίξετε πρωτεύοντα φύλλον εἰς τὸ πεδίον αὐτό, σιστήσετε εἰς τοὺς μαθητάς σας καὶ δι' αὐτῶν εἰς τοὺς γονεῖς των νὰ παρακολουθήσουν τὴν ἀρθρογραφίαν μας ἡ ὁποία θὰ εἶναι ἐξαιρετικὰ διαφωτιστικὴ καὶ θὰ χαράξῃ τὴν γραμὴν πρὸς πραγματοποίησιν ἔργου ἔχοντος ἄμεσον σχέσιν **μὲ τὸν Τουρισμόν, τὴν αἰσθητικήν, ὑγειονομικὴν καὶ οἰκονομικὴν** προαγωγὴν τῆς νήσου μας.

θρησκείαν. διότι ἡ Πάρος ἡ ὁποία δὲν ἔχει διαμετακομιστικὸν ἐμπόριον καὶ τῆς ὁποίας ἡ παραγωγὴ εἶναι περιορισμένη ἔχει ὅμως ἀρίστην γεωγραφικὴν καὶ ἱστορικὴν θέσιν, κλῖμα ἐξαίρετον καὶ ποικιλίαν φυσικῶν καλλονῶν ἀνεκμετάλλευτον.

Ἡ κομψὴ καὶ ἠλεκτροφώτιστος Παροικία της μὲ τοὺς γραφικοὺς καὶ ὁλόασπρους οἰκίσκους της, τοὺς συμπαθεῖς καὶ πολιτισμένους κατοίκους της καὶ πρὸ παντὸς μὴ τὴν μεγαλοπρεπῆ ἐκκλησίαν τῆς Ἑκατονταπυλιανῆς —τὴν ἐπιβλητικὴν βασίλισσάν της μνημεῖον ἀξιοθαύμαστον σημασίας ἱστορικῆς καὶ Βυζαντινῆς τέχνης, τὸ ἔναντι τῆς μικρᾶς νησίδος Ἀντιπάρου περίφημον σπήλαιον τῶν σταλακτιτῶν ποὺ στὸ ἀντίκρυσμά του ὁ θεατὴς μένει ἔκθαμβος, τὰ μοναστήρια της μὲ τὴν πρόθυμη φιλοξενία τῶν καλογήρων των, μὲ τὰ ἐξαίσια προϊόντα της, τὰ παγκοσμίου φήμης μάρμαρά της ποὺ τώρα μένουν δυστυχῶς ἀνεκμετάλλευτα, τὰ γελαστὰ καὶ πλήρη χρίτος χωριά της, αἱ δροσόλουστοι ἐξοχαί της, κέντρα μοναδικὰ παραθερισμοῦ εἰς πάντα πρὸ παντὸς κεκοπιακότα καὶ πεφορτισμένον ὀστις ζητεῖ τόπον κατάλληλον διὰ ν' ἀναπαυθῇ κατὰ τοὺς θερινοὺς μῆνας, οἱ εὐσεβεῖς καὶ ἀγαθοὶ κατοικοί της μὲ τὰ τόσον φιλόφρονα καὶ φιλόξενα αἰσθήματά των τὰ ὁποῖα δὲν συνατᾶ τις συχνὰ εἰς Ἑλληνικὰς νήσους καὶ ἐπαρχίας, αἱ περίφημοι μοναὶ τῆς Λαγγουβάρδας καὶ τοῦ Χριστοῦ, τὸ σέμνωμα καὶ καύχημα ὄχι μόνον τῆς Πάρου ἀλλὰ καὶ τῆς Ἑλλάδος μας, αἱ ζωογόνοι αὖραι της καὶ αἱ γραφικαὶ ἀκταί της, τὰ βουνὰ καὶ οἱ κοιλάδες της, μὲ τὶς ρεμματιὲς καὶ τὰ περιβόλια της κατάμεστα ἀπὸ πορτοκαλλιές, καὶ χίλια δυὸ ἄλλα χαρίσματα, εἶναι πράγματι ἀπειρία πλεονεκτημάτων πρὸς δημιουργίαν ἐν αὐτῇ Τουριστικῆς Κινήσεως. Ἀλλὰ ἀρκοῦν ὅλα αὐτὰ διὰ νὰ ἀναπτυχθῇ εἰς τὴν νῆσον μας ὁ Τουρισμὸς ἀφοῦ οἱ ταξειδιῶται θέλουν ἀνέσεις, ἀφοῦ ἔχουν ἀνάγκην διασκεδάσεων;

Ὄχι βεβαίως.

Χρειάζονται ξενοδοχεῖα συγχρονισμένα, πλατεῖαι, πάρκα, δεντροσταιχεῖαι, κέντρα ἀναψυχῆς, πλῆρες δίκτυον δικτυον, μέσα συγκοινωνίας ἄνετα, κινηματογράφοι, θέατρα κλπ. καὶ πρὸ παντὸς τιμαὶ λογικαί, ὥστε ὁ ἀπερχόμενος ξένος ν' ἀποκομίζῃ εὐχαρίστους ἐντυπώσεις καὶ

Φυτεύετε δένδρα

Φυτεύετε δένδρα παντοῦ ὅπου δὲν εὐδοκιμοῦν τὰ δημητριακά